

# **RELATÓRIO DE ATIVIDADES E CONTAS 2015**

**BALANÇO E DEMONSTRAÇÃO DE  
RESULTADOS 2015**

**SANTA CASA DA MISERICÓRDIA DA  
PÓVOA DE SANTO ADRIÃO**

Março de 2016

## **1 - IDENTIFICAÇÃO DA INSTITUIÇÃO**

**1.1 - Designação** - IRMANDADE DA MISERICÓRDIA DA PÓVOA DE SANTO ADRIÃO

**1.2 - Sede** - Largo Major Major Rosa Bastos, n.º 9 - 2620-118 Póvoa de Santo Adrião

**1.3 - Localidade** - Póvoa de Santo Adrião

**1.4 - Concelho** - Odívelas

**1.5 - NIF/NIPC** - 502638400

**1.6 - NISS** - 20018037371

## **2 - REGISTO COMO IPSS E OBJECTIVOS DA INSTITUIÇÃO**

**2.1 - Registo** - A Instituição encontra-se registada desde o dia 2 de Setembro de 1991 na Direcção-Geral da Ação Social sob a inscrição n.º 5/91, do livro n.º 2 das Irmandades da Misericórdia.

**2.2 - Fins principais** - praticar a solidariedade social, satisfazendo carências sociais, concretizada nas obras de misericórdia, praticar atos de culto católico, de harmonia com o seu espírito tradicional, informado pelos princípios da doutrina e moral cristãs e nos termos do respectivo compromisso;

**2.3 - Atividades** - para a concretização dos seus fins, a Instituição optou numa primeira fase por desenvolver atividades especialmente direcionadas para a população idosa, mantendo deste modo em funcionamento as valências de Estrutura Residencial para Pessoas Idosas (ERPI), o Centro de Dia e Serviço de Apoio Domiciliário (SAD), valências estas licenciadas para 30 utentes..

## **3 - SUBSÍDIOS E APOIOS FINANCEIROS RECEBIDO PELA INSTITUIÇÃO**

**3.1 - Do Município de Odívelas** - Em junho de 2015, a Instituição recebeu do Município de Odívelas a quantia de € 70.000,00, para comparticipação no investimento das obras realizadas, valor este que representa a última parcela do valor global atribuído no âmbito de um Contrato Programa celebrado em 2009, nos termos do qual foi atribuído à Instituição, a fundo perdido, o valor global de € 250.000,00, valor que se encontra integralmente pago com a quantia recebida em 01-06-2015.

### **3.2 - Do Centro Distrital da Segurança Social – ISS, IP**

Relativamente a 2015 há que considerar os valores recebidos pela modalidade extra-acordo no período compreendido entre janeiro e março de 2015 e os valores recebidos por via dos acordos de cooperação celebrados em 17-03-2015 para as valências da ERPI e Centro de Dia abrangendo em cada uma das valências 24 utentes, com produção de efeitos a 1 de março de 2015.

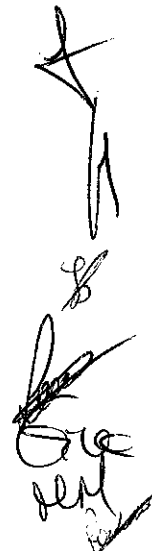
Handwritten signature and stamp in the top right corner of the page.

De notar que por via da modalidade "extra acordo", o valor global recebido foi € 20.995,20, tendo em conta o valor mensal participado por utente (€ 583,20) o número de utentes abrangido por esta via (14 utentes) e o facto de, a partir de 1 de março de 2015, inclusive, ficarem cativas seis vagas à ordem da Segurança Social por força do n.º 3 da cláusula VII do acordo celebrado, nos termos da qual a Instituição obriga-se a reservar seis vagas para serem preenchidas por indicação direta dos Serviços competentes do Centro Distrital

Relativamente aos valores mensais recebidos da Segurança Social por via dos acordos de cooperação celebrados, com efeitos a partir de 1 de março de 2015, regista-se os seguintes quantitativos:

- Para a valência de ERPI : € 8.710,56 por cada mês, tendo em conta o valor participado por utente (€ 362,94) (24 utentes x € 362,94).
- Para a valência de Centro de Dia: €2.568,96 por cada mês, tendo em conta o valor participado por utente (€ 107,04) (24 utentes x € 107,04).

Não obstante o valor pago tenha tido em consideração o número de utentes abrangido pelos dois acordos de cooperação, após o decurso de determinado prazo será aferido o valor da comparticipação mensal para cada uma das duas referidas valências, tendo em conta a frequência mensal registada e comunicada mensalmente aos Serviços da Segurança Social.

**3.3 - Mensalidades dos utentes** - Para fazer face às despesas correntes com a manutenção e funcionamento das duas valências, a instituição conta também com as mensalidades e ou comparticipações dos utentes e famílias pela utilização dos serviços prestados no âmbito das valências do ERPI e do Centro de Dia.

De registar que, a partir da celebração dos referidos acordos de cooperação, a Instituição para além de outras, obrigou-se a respeitar as regras e orientações definidas pelos serviços competentes da Segurança Social no que respeita à comparticipação dos utentes, cujo cálculo tem em conta o rendimento per capite do utente.

Tendo em conta as admissões de utentes realizadas em setembro de 2012 por força do compromisso extra-acordo firmado com a Segurança Social, as mensalidades dos utentes na valência da ERPI variam entre cerca de € 330,00 e € 1.100,00, valores estes que, somados às comparticipações pagas pela Segurança Social ( € 362,94 ), são insuficientes para fazer face aos encargos mensais utente / mês, cujo valor de acordo com as contas de 2014 ascende a mais de € 1.400,00.

**3.4 – Frequência dos utentes** - Em 2015, verificou-se a transferência de 3 utentes do Centro de Dia para a ERPI e registaram-se 9 óbitos, ou seja, um valor igual ao verificado no conjunto dos últimos três anos.

A frequência média dos utentes foi próxima da capacidade máxima na valência da ERPI, ficando a do Centro de Dia no valor de 4,6 utente / mês, como se realça nos três mapas seguintes:

h A  
s  
Gala  
M  
Paciência



MISERICÓRDIA DA POVOA DE SANTO ADRIÃO  
Concelho de Odivelas

NÚMERO DE UTENTES E SUA VARIAÇÃO NA VALENCIA DE ERPI  
2015

MÊS	Nº DE UTENTES EM ERPI
JANEIRO	30
FEVEREIRO	30
MARÇO	30
ABRIL	29
MAIO	29
JUNHO	30
JULHO	28
AGOSTO	28
SETEMBRO	30
OUTUBRO	29
NOVEMBRO	30
DEZEMBRO	30

MÉDIA ANUAL - 29,4 utentes/mês

VARIAÇÃO DE Nº DE UTENTES EM VALENCIA ERPI 2015

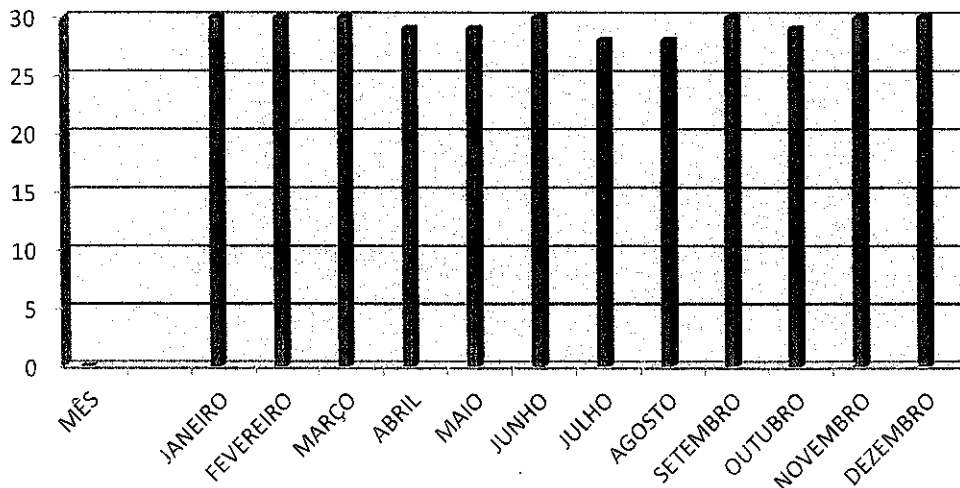

*[Handwritten signatures and notes]*  
Giree  
fidedade



MISERICÓRDIA DA POVOA DE SANTO ADRIÃO  
Concelho de Odivelas

NÚMERO DE UTENTES E SUA VARIAÇÃO NA VALENCIA DE CD  
2015

*[Handwritten signatures and initials]*

MÊS	Nº DE UTENTES EM CD
JANEIRO	3
FEVEREIRO	4
MARÇO	4
ABRIL	4
MAIO	3
JUNHO	3
JULHO	4
AGOSTO	3
SETEMBRO	6
OUTUBRO	7
NOVEMBRO	7
DEZEMBRO	8

MÉDIA ANUAL - 4,6 utentes/mês

VARIAÇÃO DE Nº DE UTENTES EM CD 2015

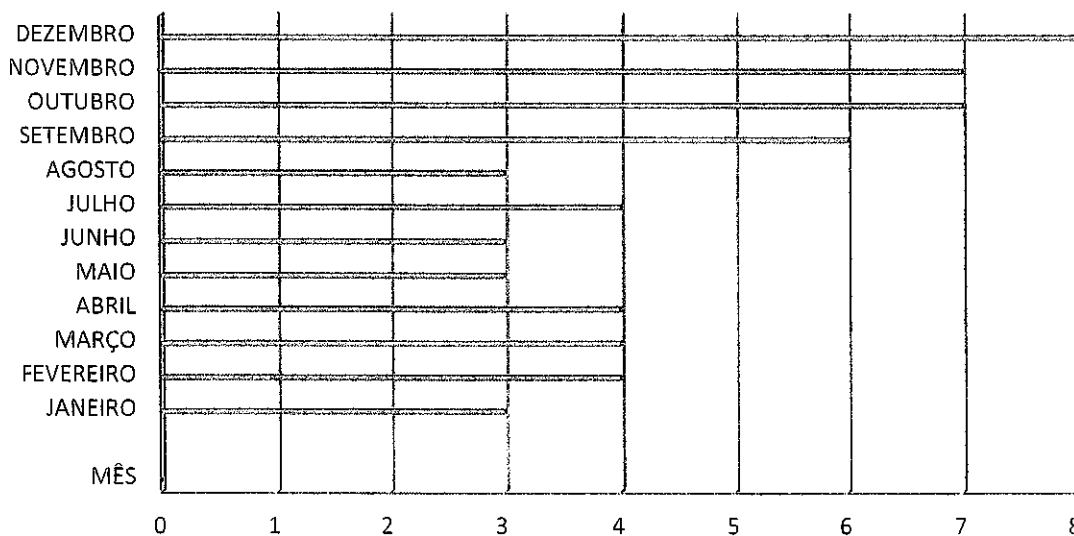



MISERICÓRDIA DA POVOA DE SANTO ADRIÃO  
Concelho de Odivelas

*[Handwritten signatures and initials]*

RELAÇÃO DE FALECIMENTOS SCMPSA  
2012 - 2013 - 2014 - 2015

ANO	Nº DE FALECIMENTOS
2012	2
2013	4
2014	3
2015	9

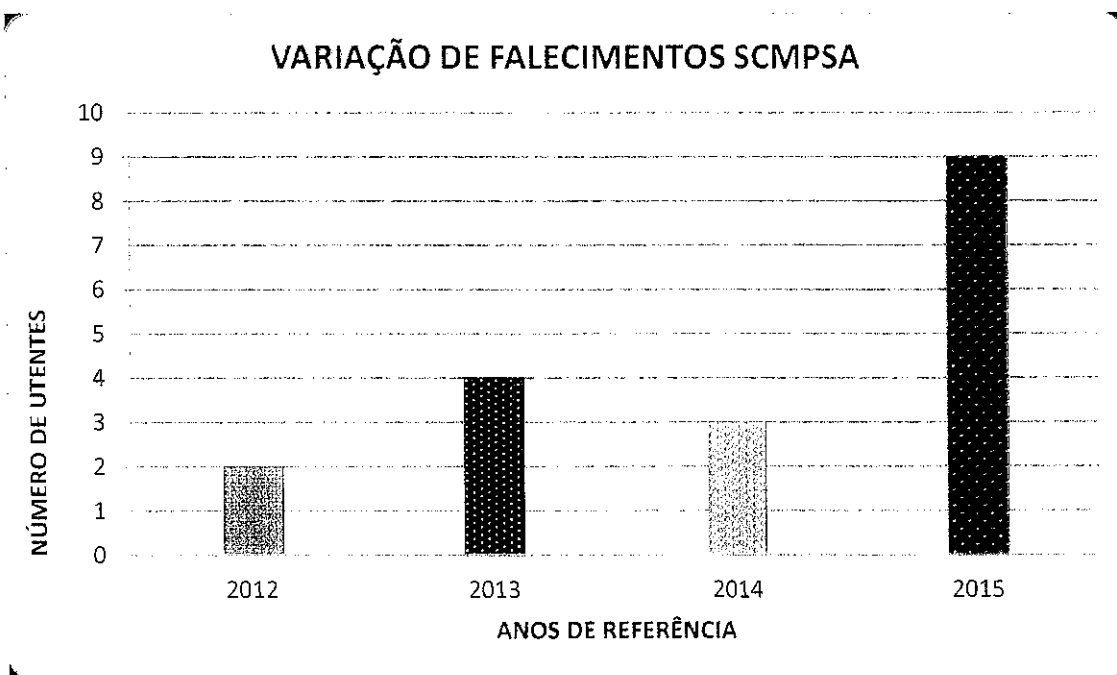

**3.5 - Cotizações dos Irmãos** - outra fonte regular das receitas proveio do pagamento das cotizações dos utentes, tendo sido recebido em 2015 o valor total de € 3.682,00.

Verifica-se que um número significativo de Irmãos tem as suas quotizações em atraso, sendo de realçar os seguintes quantitativos:

- Em 2013, o valor em dívida era de € 2.070,00;
- Em 2014, o valor em dívida era de € 2.616,00;
- Em 2015, o valor em dívida é de € 3.220,00.

De acordo com os valores em atraso, constatamos que cerca de 50% dos Irmãos têm as suas quotizações em atraso.

**3.6 - Outras receitas** – Em 2005, para além de diversos donativos em espécie, foi recebido em numerário o valor de € 4.983,33 proveniente de donativos de pessoas e ou entidades beneméritas.

No mapa que se segue apresentamos a evolução dos donativos em numerário nos últimos três anos, donde se pode concluir existir uma pequena evolução nos quantitativos recebidos.

Ora, a Mesa Administrativa considera que as despesas correntes não podem ser satisfeitas apenas com as receitas normais que são colocadas à sua disposição e que são fundamentalmente as provenientes das mensalidades dos utentes, das participações da Segurança Social via acordos de cooperação e das cotizações dos Irmãos.

Haverá, pois, que encontrar fontes complementares de receitas para fazer face as despesas, especialmente as resultantes do funcionamento do ERPI.

Simultaneamente há que solicitar dos Irmãos o pagamento das cotizações, cujos valores se encontram em atraso.

Segue o mapa que evidencia os donativos em numerário recebidos nos últimos três anos.

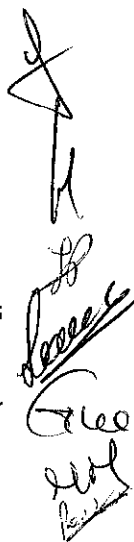
Handwritten signature and stamp in the top right corner. The signature is written in black ink and appears to be 'J. H. Soares'. Below the signature is a circular stamp with some illegible text inside.



MISERICÓRDIA DA POVOA DE SANTO ADRIÃO  
Concelho de Odivelas

*[Handwritten signature]*  
*[Handwritten signature]*  
*[Handwritten signature]*

RELAÇÃO DE DONATIVOS EM DINHEIRO  
2013 - 2014 - 2015

ANO	VALOR TOTAL
2013	3.062,60 €
2014	4.268,91 €
2015	4.983,33 €

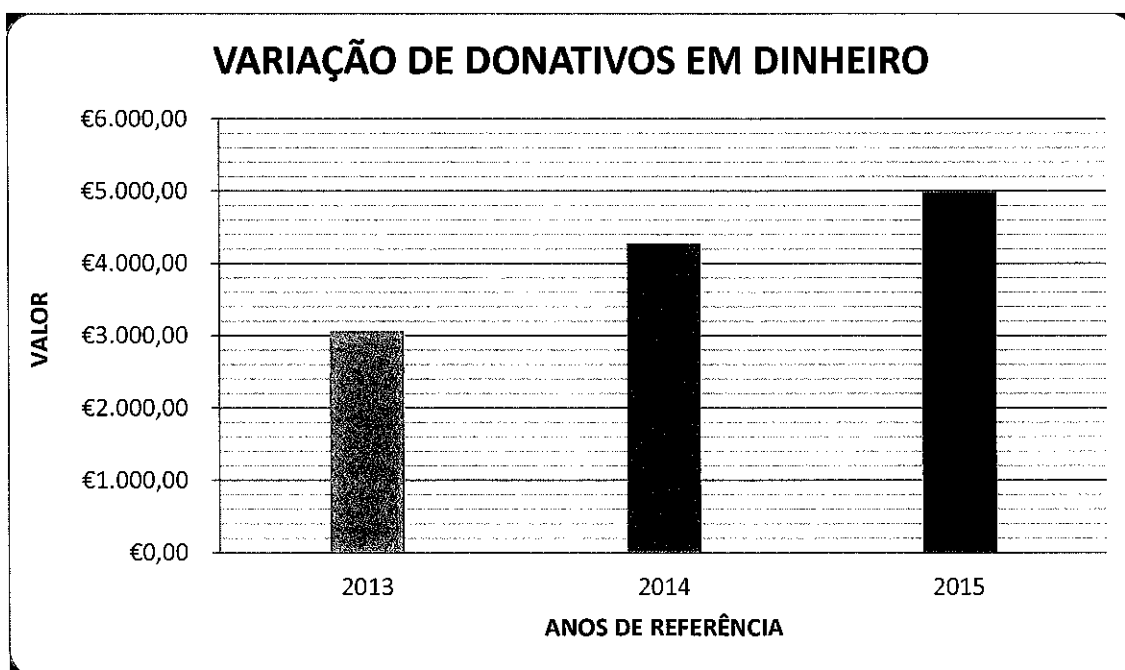



#### 4. RECURSOS HUMANOS

**4.1 - Pessoal contratado** - Em 2015, o número de trabalhadores (regime de contrato ou prestação de serviços), que se manteve ao serviço foi de 21, não contando com as duas unidades que prestam serviço diretamente à empresa que fornece a alimentação à Instituição.

**4.2 Gastos com pessoal** - Foi gasto o valor global de € 214.402,08, incluindo remunerações e encargos incidentes sobre as remunerações pagas.

**5 - Fornecimento de serviços Externos** - Na rubrica de Fornecimento e Serviços Externos de Terceiros, a Instituição gastou € 189.345,12, sendo que o valor mais significativo respeita ao fornecimento de alimentação.

#### 6. AMORTIZAÇÃO DE EMPRÉSTIMOS

Dos financiamentos contraídos pela Instituição, cujo montante global ascendeu a mais de € 400.000,00, em 31-12-2015, o valor em dívida é de € 248.201,53, sendo:

1 - € 246.698,33 relativo ao financiamento/ empréstimo hipotecário contraído para a construção do Edifício - Do empréstimo contraído em 2008 no valor de € 375.000,00, encontra-se em dívida € 246.698,33, tendo já sido amortizado € 128.301,67.

2 - € 1.113,00 respeitante ao financiamento para aquisição de veículo automóvel - do conjunto de 48 prestações mensais, no valor unitário de cerca de € 371,00 com referência a 31 de Dezembro de 2015, foram pagas 45 prestações, faltando liquidar apenas 3, o que perfaz um total devedor de € 1.113,00, sendo que a 48.ª e última prestação se vence em março de 2016.

3 - € 411,99 relativo ao financiamento para aquisição de Painéis Solares - Do montante inicial de € 10.629,81, encontra-se em dívida o valor de € 411,99, valor correspondente a duas prestações, vencendo-se a última em fevereiro de 2016.

4 - Conta Empréstimo / Conta corrente no valor de € 50.000,00 - amortizada na íntegra em junho de 2015, tendo o montante máximo disponibilizado pelo Banco sido reduzido para € 25.000,00, em resultado de não ter sido utilizada a conta durante mais de seis meses consecutivos.

Handwritten signatures and initials in the right margin, including a large signature at the top and several smaller ones below it.

**7 - ENCARGOS COM ÓRGÃOS SOCIAIS** - Em 2015 não se registou qualquer encargo com o desenvolvimento das funções dos órgãos sociais, designadamente a título de deslocações em diversas reuniões com entidades institucionais, em Lisboa e em diversos concelhos do distrito de Lisboa.

**8 - ENCARGOS COM EVENTOS** - Dos diversos eventos realizados em 2015, designadamente com o 3.º Arraial de Verão, 3.º Aniversário da abertura da Instituição ao público e a Festa de Natal afigura-se não se ter verificado a realização de despesas significativas, tendo em conta o contributos de donativos e participações de agrupamentos musicais a título gracioso.

### **9 – OUTRAS ATIVIDADES da Mesa Administrativa**

Enunciam-se de seguida as atividades principais realizadas em 2015:

- Reuniões da Direção – A Mesa Administrativa reuniu, em regra, umas vez por mês e, extraordinariamente sempre que houve necessidade de tratar de assuntos urgentes, para analisar e aprovar as diversas medidas que pontualmente se colocavam;
- Participação nos eventos promovidos pela Paróquia da Póvoa de Santo Adrião e Olival Basto e Centro Social e Paroquial da Póvoa de Santo Adrião e participação nos atos litúrgicos, quer os promovidos pela Paróquia, quer os realizados nas instalações da Instituição;
- Realização de reuniões com os técnicos da Segurança Social tendo em vista a celebração de Acordos de Cooperação e a obtenção de apoios técnicos necessários ao desenvolvimento das atividades;
- Admissão do pessoal necessário ao funcionamento das valências do ERPI e Centro de Dia;
- Realização de reuniões sectoriais com o pessoal que presta serviço na Instituição tendo em vista a maior eficácia e corrigir deficiências detetadas, sempre com o objetivo de se conseguir o melhor funcionamento e acolhimento dos utentes;
- Participação nas reuniões do Secretariado Regional de Lisboa da União das Misericórdias Portuguesas;
- Realização de três assembleias gerais, uma das quais para aprovação da alteração global do Compromisso da Misericórdia e dos Regulamentos das três valências – ERPI, Centro de Dia e SAD;
- Alteração do Compromisso e Regulamentos Internos - Por imposição legal decorrente do

Decreto-Lei n.º 172-A/2014, de 14 de novembro, houve necessidade de se alterar o Compromisso da Irmandade da Santa Casa da Misericórdia da Póvoa de Santo Adrião, para os adequar ao regime jurídico do Estatuto das IPSS alterado pelo referido diploma, o que sucedeu na Assembleia Geral realizada no dia 16 de julho de 2015.

Após a aprovação na Assembleia Geral foi organizado o processo para ser entregue no Patriarcado de Lisboa e posteriormente no Centro Distrital de Lisboa da Segurança Social com o requerimento de registo.

Na mesma Assembleia Geral foram aprovados os três Regulamentos das valências da ERPI, Centro de Dia e SAD, adequando-os e atualizando-os às exigências decorrentes dos acordos de cooperação celebrados em março de 2015 com a Segurança Social.



## **10 - Inventários**

Procedeu-se ao levantamento de todo o equipamento adquirido ou doado até 31-12-2015, com indicação da sua localização nas instalações da Instituição, tendo sido remetida a respetiva relação para o serviço de Contabilidade a fim de serem registados os valores respetivos no Programa informático adquirido em junho de 2015. Após este registo que se espera seja realizado com a brevidade possível, o inventário fica atualizado e espera-se que possa contribuir para o melhor desenvolvimento das atividades da instituição.

## **11 - Conta de Valores à Guarda dos utentes**

A Instituição recebe diretamente as pensões de alguns utentes, atualmente de sete utentes. Para a gestão dos valores recebidos, foi criada uma conta autónoma onde são depositados os valores que excedem a mensalidade e as despesas dos utentes em causa.

Em 31-12-2015, o saldo dessa conta era de € 14.028,82. A partir de janeiro de 2016, os valores recebidos das reformas serão depositados na íntegra em tal conta e só posteriormente serão pagas as mensalidades e despesas dos respetivos utentes, através da transferência desta conta para a conta geral da Instituição.

## **12 – Agradecimentos**

A Mesa Administrativa quer deixar expresso um voto de agradecimento muito sincero a todos os utentes e familiares pelo seu apoio e contributo e também aos nossos Colaboradores pelo empenhamento demonstrado na realização das atividades desenvolvidas em prol dos utentes.

Aos nossos beneméritos que nos têm ajudado ao longo destes anos, os nossos agradecimentos pela colaboração prestada, sendo certo que esperamos continuar a merecer a confiança que em nós têm demonstrado.

Também queremos registar e agradecer a persistente e boa colaboração prestada por todos os membros dos Órgãos Sociais, da Mesa da Assembleia Geral e do Conselho Fiscal.

É com este sentido de dever solidário cumprido que levamos ao conhecimento de todos os Irmãos a atividade desenvolvida e as contas relativas ao exercício de 2015.

Póvoa de Santo Adrião, 21 de março de 2015

A MESA ADMINISTRATIVA,

António José Fonseca Figueira  
Maria Manuela Pires  
Maria da Piedade Pina Gomes dos Santos  
Maria do Carmo da Silva Frazão

A MESA DA ASSEMBLEIA GERAL,

O Presidente,

Luís M. Soares

O 1.º Secretário,

Rui Paulo Pereira

O 2.º Secretário,

Joana do Rosário Alves

O Contabilista Certificado,

Graça Couceiro de C. e

Irmandade da Misericórdia da Póvoa de Santo Adrião

Contribuinte: 502638400

Moeda: EUR

**BALANÇO (Individual ou consolidado) em 15 de 2015**

Rubricas	Notas	2015	2014
<b>ACTIVO</b>			
Activo não corrente			
Activos fixos tangíveis		1.097.988,98	1.191.205,79
Activos Intangíveis		21.881,41	21.881,41
Investimentos financeiros		19.501,18	19.501,18
Subtotal		1.139.371,57	1.232.588,38
Activo corrente			
Clientes		618,05	0,00
Adiantamentos a fornecedores		621,50	621,50
Estado e outros entes públicos		2.029,05	1.757,71
Outras contas a receber		17.148,25	13.754,95
Caixa e depósitos bancários		83.345,94	39.867,21
Subtotal		103.762,79	56.001,37
Total do activo		1.243.134,36	1.288.589,75
<b>FUNDOS PATRIMONIAIS E PASSIVO</b>			
Fundos Patrimoniais			
Fundos		1.870,38	1.870,38
Reservas		47.585,32	47.585,32
Resultados transitados		28.794,63	97.443,86
Outras variações de fundos patrimoniais		848.454,99	802.125,41
Subtotal		926.705,32	949.024,97
Resultado líquido do exercício		-29.195,24	-68.649,23
Total do capital próprio		897.510,08	880.375,74
<b>Passivo</b>			
Passivo não corrente			
Financiamentos obtidos		248.201,53	281.529,89
Outras contas a pagar			
Subtotal		248.201,53	281.529,89
Passivo corrente			
Fornecedores		54.801,89	54.316,85
Estado e outros entes publicos		8.649,89	5.979,61
Financiamentos obtidos		0,00	39.508,14
Outras contas a pagar		33.970,97	26.879,52
Subtotal		97.422,75	126.684,12
Total do Passivo		345.624,28	408.214,01
Total dos fundos patrimoniais e do passivo		1.243.134,36	1.288.589,75

Contabilidade - (c) Primavera BSS

A Mesa Administrativa

O Contabilista Certificado

*Maria Manuel Pinheiro*  
*Wanda David Froga*

*Gisela Coes Soares*

*[Handwritten signature]*

Irmandade da Misericórdia da Póvoa de Santo Adrião

Moeda: EUR

Contribuinte: 502638400

Demonstração de resultados por naturezas em 15 de 2015

(ESNL)

Rendimentos e Gastos	Notas	2015	2014
Vendas e serviços prestados		8.634,49	8.009,41
Subsídios, doações e legados à exploração		158.527,53	120.264,65
Variação nos inventários da produção		0,00	0,00
Trabalhos para a própria entidade		0,00	0,00
Custo das mercadorias vendidas e das matérias consumidas		0,00	0,00
Fornecimentos e serviços externos		-189.345,12	-183.846,75
Gastos com o pessoal		-214.402,08	-181.311,86
Ajustamentos de inventários (perdas/reversões)		0,00	0,00
Imparidade de dívidas a receber (perdas/reversões)		0,00	0,00
Provisões (aumentos/reduções)		0,00	0,00
Provisões específicas (aumentos/reduções)		0,00	0,00
Outras imparidades (perdas/reversões)		0,00	0,00
Aumentos/reduções de justo valor		0,00	0,00
Outros rendimentos e ganhos		351.382,64	332.202,52
Outros gastos e perdas		-37.872,53	-53.925,06
<b>Resultado antes de depreciações, gastos de financiamento e impostos</b>		<b>76.924,93</b>	<b>41.392,91</b>
Gastos / reversões de depreciação e de amortização		-94.598,91	-95.917,99
<b>Resultado operacional (antes de gastos de financiamento e impostos)</b>		<b>-17.673,98</b>	<b>-54.525,08</b>
Juros e rendimentos similares obtidos		15,04	23,84
Juros e gastos similares suportados		-11.536,30	-14.147,99
<b>Resultado antes de impostos</b>		<b>-29.195,24</b>	<b>-68.649,23</b>
Impostos sobre o rendimento do período		0,00	0,00
<b>Resultado líquido do período</b>		<b>-29.195,24</b>	<b>-68.649,23</b>

Contabilidade - (c) Primavera BSS

A Mesa Administrativa

*Maria Manuêlo Pires*  
 Maria da Piedade Lina Gomes dos Santos  
*Carolina David Ferraz*

O Contabilista Certificado

*Guo Coqueiro*

*[Handwritten signature]*

# IRMANDADE DA MISERICÓRDIA DA PÓVOA DE SANTO ADRIÃO

## ANEXO AO BALANÇO E À DEMONSTRAÇÃO DOS RESULTADOS EM 31/12/2015



### 0 – INTRODUÇÃO

A Irmandade da Misericórdia da Póvoa de Santo Adrião tem o objectivo de praticar a solidariedade social, tem a sua sede no Largo Major Rosa Bastos, nº9, na Póvoa de Santo Adrião, tem o NIPC 502638400.

### 1 - ENQUADRAMENTO CONTABILÍSTICO

É seguido o SNC/ESNL, tendo o Balanço e a Demonstração dos Resultados sido preparados a partir dos registos contabilísticos da Irmandade.

### 2 – COMPARABILIDADE DO BALANÇO E DEMONSTRAÇÃO DOS RESULTADOS

Nos mapas de balanço e demonstração dos resultados, os valores do exercício são comparáveis com os do exercício anterior.

### 3 - CRITÉRIOS VALORIMÉTRICOS UTILIZADOS

Os activos fixos tangíveis e os activos intangíveis estão valorizados ao custo de aquisição.

Nas depreciações e amortizações, pelo método das quotas constantes, foram utilizadas as taxas máximas permitidas pela legislação fiscal.

### 4 – ACTIVOS INTANGÍVEIS

A conta de propriedade industrial e outros direitos expressa o valor relativo ao terreno da Rua Almirante Gago Coutinho cedido em direito de superfície pela câmara municipal de Odivelas, à Irmandade.

### 5 - MOVIMENTO DE ACTIVOS FIXOS TANGÍVEIS

#### ACTIVO BRUTO

AFT:	SALDO INIC;	AUMENTOS;	ABATES;	SALDO FINAL.
EDIF. E OUT CONST:	1.324.762,85;	0,00;	0,00;	1.324.762,85.
EQUIP. BÁSICO:	64.647,47;	965,20;	0,00;	65.612,67.
EQUIP. TRANSPORTE:	50.866,26	0,00;	0,00;	50.866,26.
EQUIP. ADMINIST.:	14.894,62;	0,00;	0,00;	14.894,62.
OUT. AFT.:	39.559,70;	416,90;	0,00;	39.976,60.
TOTAL:	1.494.730,90;	1.382,10;	0,00;	1.496.113,00.

## DEPRECIACES

AFT:	SALDO INIC;	AUMENTOS;	ABATES;	SALDO FINAL.
EDIF. E OUT CONST:	225.166,00;	64.333,14;	0,00;	289.499,14.
EQUIP. BSICO:	23.427,81;	9.362,57;	0,00;	32.790,39.
EQUIP. TRANSPORTE	29.671,98;	12.716,57;	0,00;	42.388,55.
EQUIP. ADMINIST.:	8.484,96;	1.099,94;	0,00;	9.584,90.
OUT. AFT:	16.774,36;	7.086,68;	0,00;	23.861,04.
TOTAL:	303.525,11;	94.598,91;	0,00;	398.124,02.

## 6 – OUTRAS VARIAES DE FUNDOS PATRIMONIAIS

Esto contabilizados em Subsdios os recebidos para a construo do lar de terceira idade recebidos at ao exerccio de 2015 deduzidos da sua proporo amortizada.

Pvoa de Santo Adrio, Maro de 2015.

A Mesa Administrativa

O Contabilista Certificado

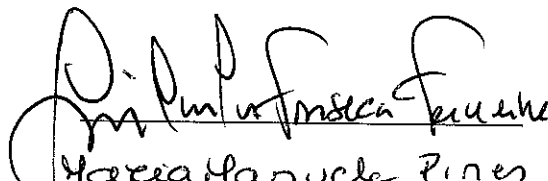
  
Maria Manuel Pires  
Municpio de Pino de So Pedro  
Cdulo de Identificao

